

Prof. Dr. Janicke Kirksaeter Personal und Organisationsmanagement WPF() Erfasste Fragebögen = 13

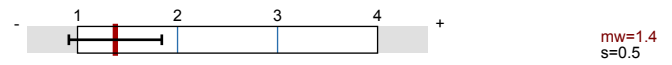

Globalwerte

1. Fragen zur Veranstaltung



2. Lehrende/r

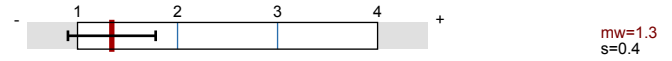

Auswertungsteil der geschlossenen Fragen

Legende

Fragetext

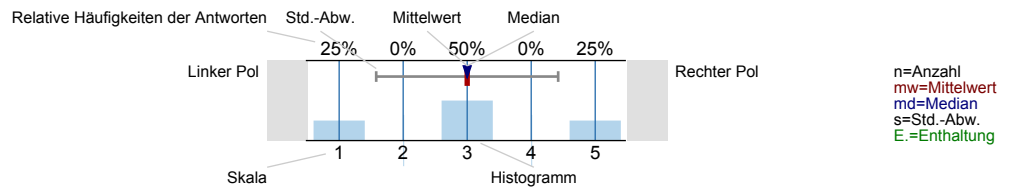

1. Fragen zur Veranstaltung

1.1) Die Ziele der Veranstaltung sind klar.

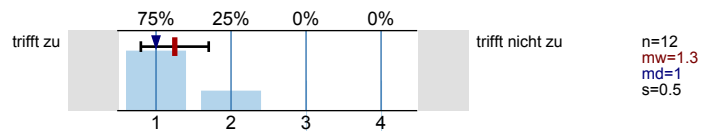

1.2) Der inhaltliche Aufbau der Veranstaltung ist nachvollziehbar.

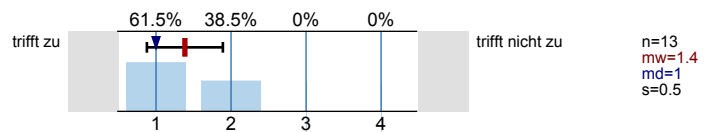

1.3) Die Inhalte werden anhand von Beispielen veranschaulicht.

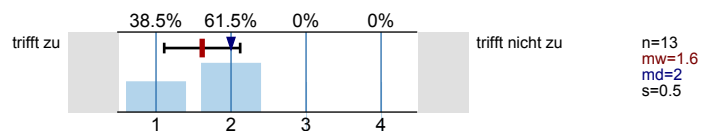

1.4) Ich werde zum Mitdenken / Mitarbeiten motiviert.

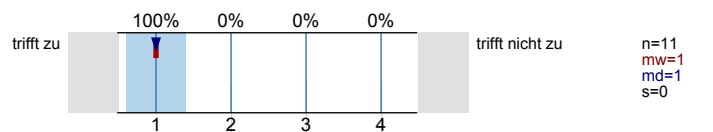

1.5) Das Tempo der Lehrveranstaltung ist zu schnell.

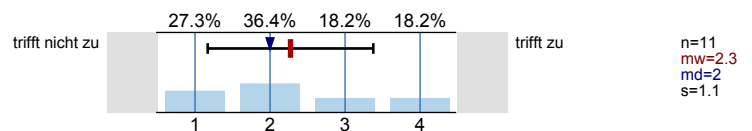

1.6) Es finden ausreichend fachliche Diskussionen statt.

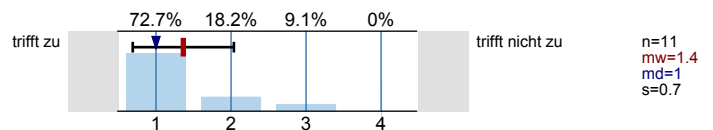

1.7) Die Teilnahme an der Veranstaltung lohnt sich.

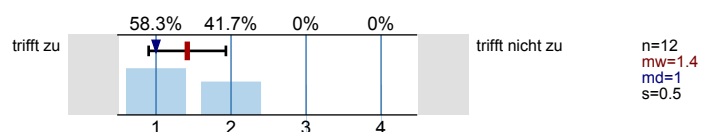

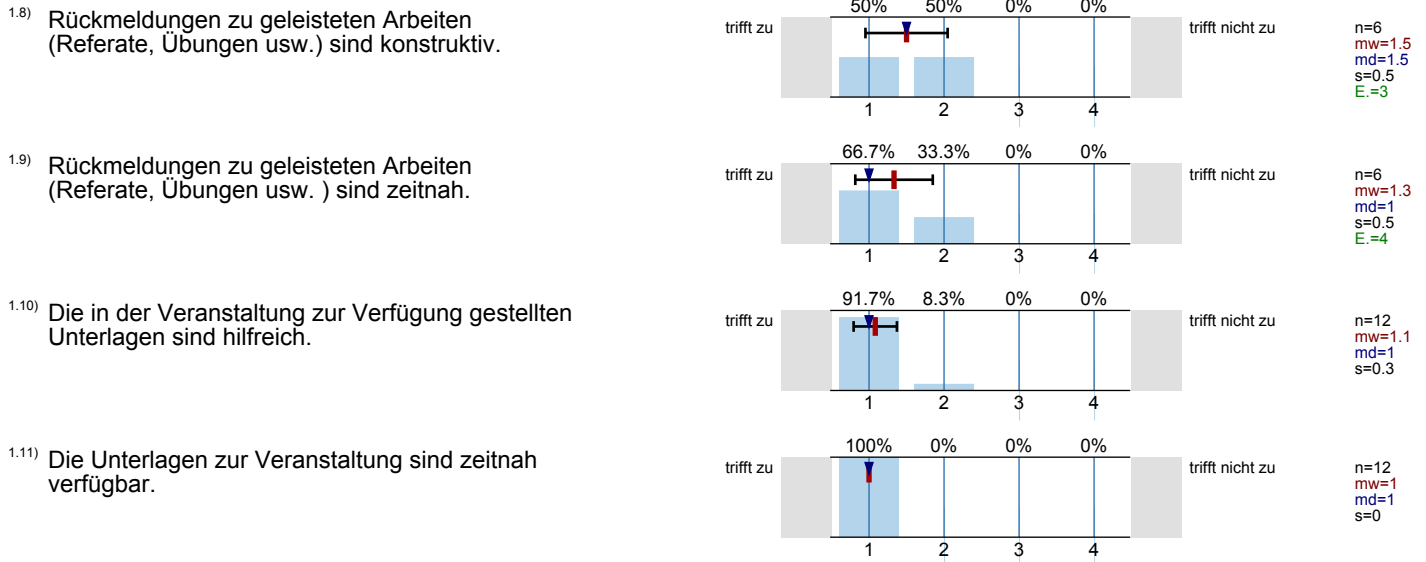

## 2. Lehrende/r

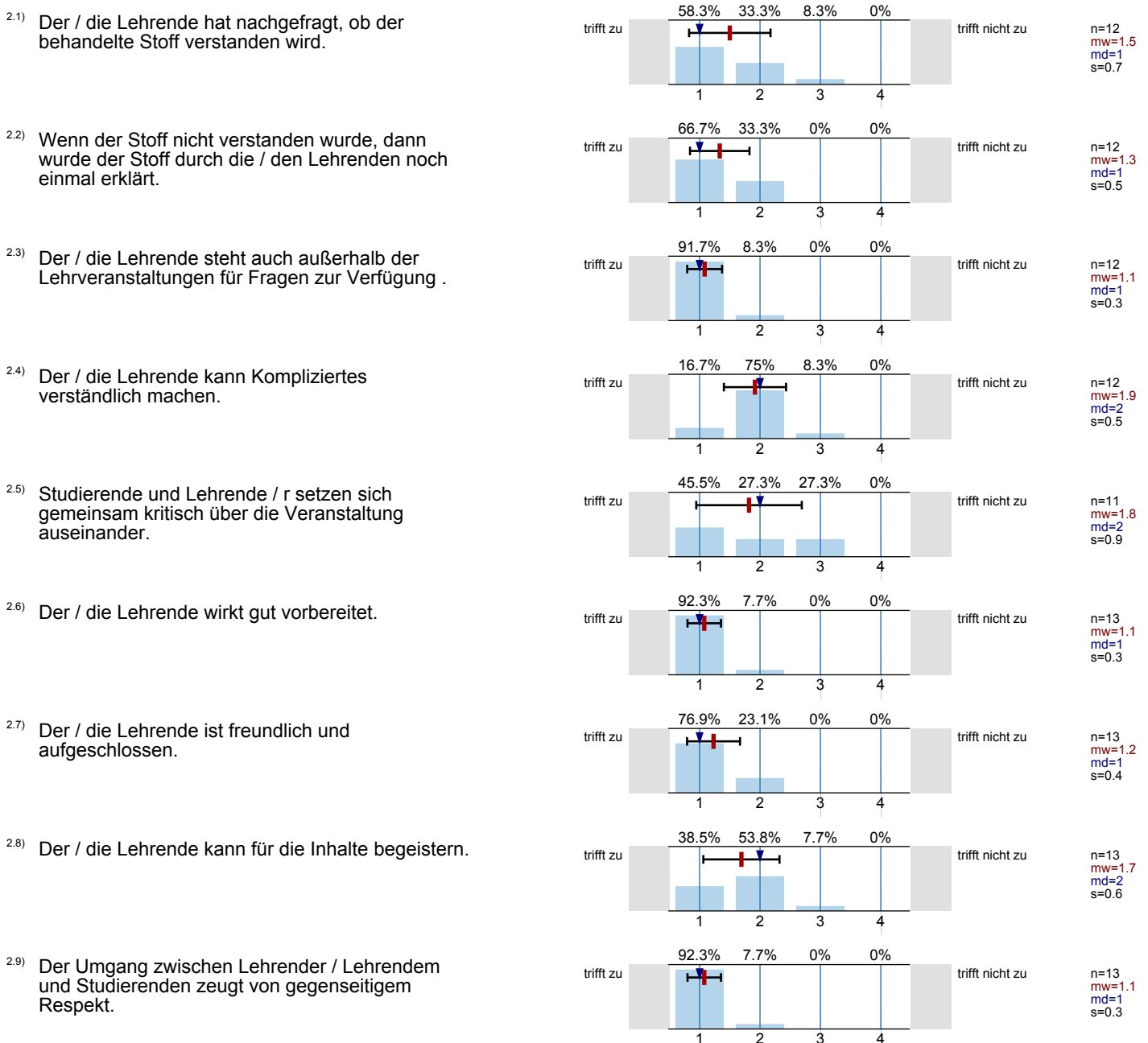

2.10) Der / die Lehrende nimmt seine/ ihre Veranstaltung ernst.

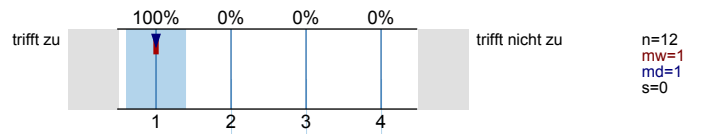

2.11) Ausgefallene Veranstaltungstermine werden nachgeholt.

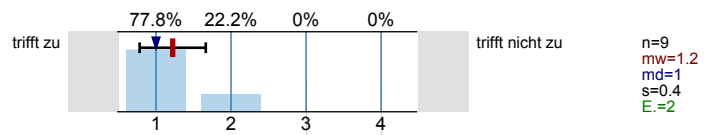

2.12) Die Studierenden werden rechtzeitig über ausfallende Veranstaltungen informiert.

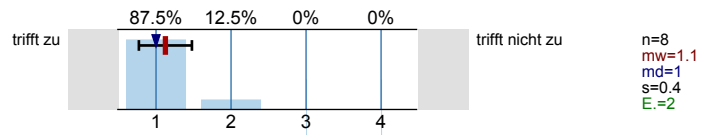

#### 4. Workload-Erhebung

4.1) Bitte geben Sie den aufgewendeten Workload (inkl. Klausurvorbereitung) für die Lehrveranstaltung an:

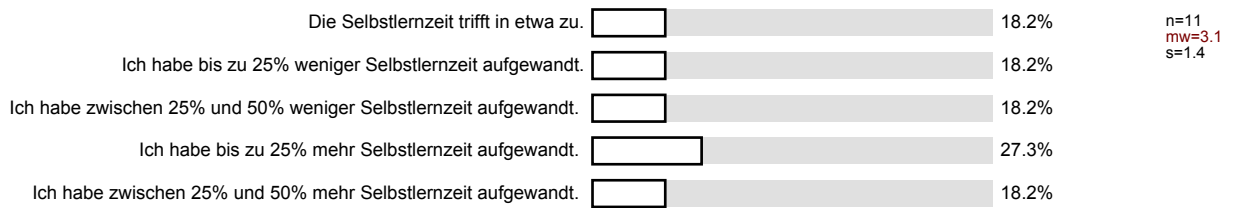

# Profillinie

Teilbereich: WRT\_BWL\_BA

Name der/des Lehrenden: Prof. Dr. Janicke Kirksaeter

Titel der Lehrveranstaltung: Personal und Organisationsmanagement WPF  
(Name der Umfrage)

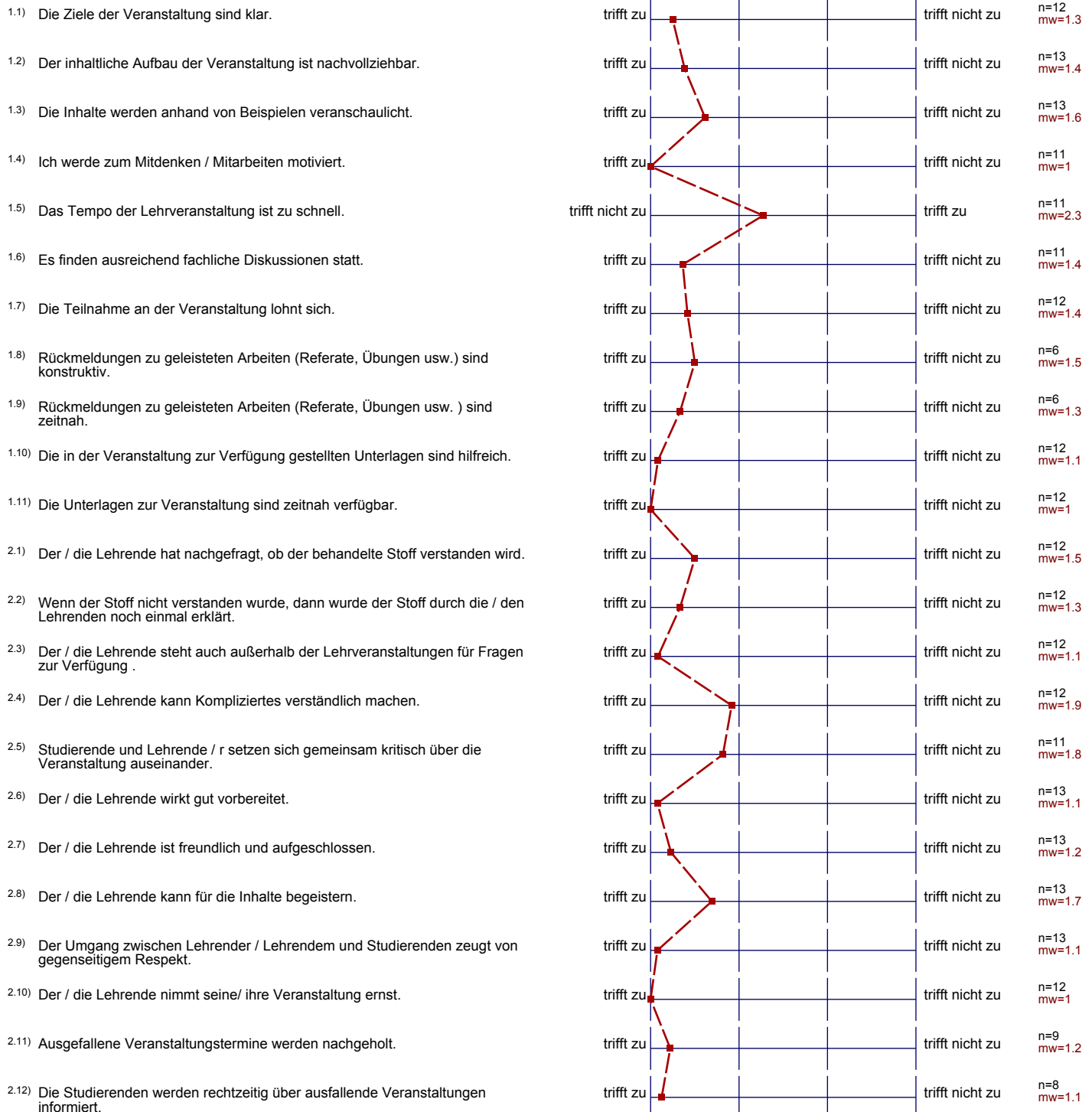

Auswertungsteil der offenen Fragen

**3. Anregungen**

<sup>3.1)</sup> Was könnte Ihrer Meinung nach an der Veranstaltung verbessert werden?

- -weniger Stoff
- die Fragestellungen sind manchmal schlecht zu verstehen!

<sup>3.2)</sup> Was gefällt Ihnen an der Veranstaltung besonders gut?

- -viele anschauliche Beispiele -gutes Skript -freundlicher Dozent
- die Interaktivität