

Prof. Dr. Janicke Kirksaeter Personal und Organisationsmanagement WPF() Erfasste Fragebögen = 15

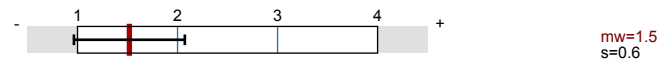

Globalwerte

1. Fragen zur Veranstaltung



3. Fragen über den Lehrenden

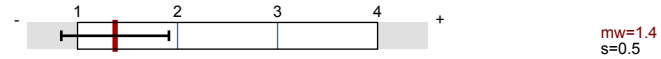

Auswertungsteil der geschlossenen Fragen

Legende

Fragetext

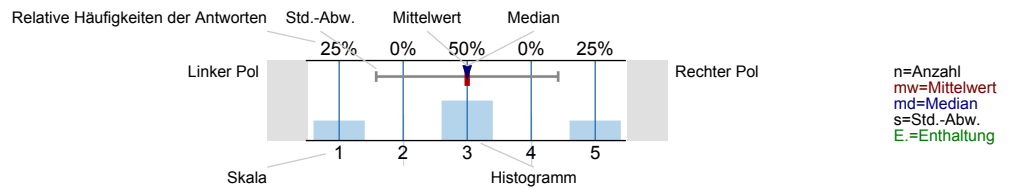

1. Fragen zur Veranstaltung

1.1) Die Ziele der Veranstaltung sind klar.

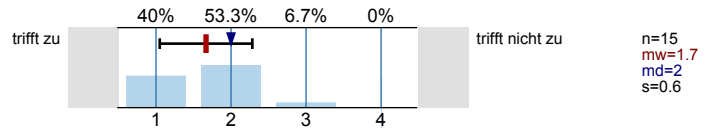

1.2) Der inhaltliche Aufbau der Veranstaltung ist nachvollziehbar.

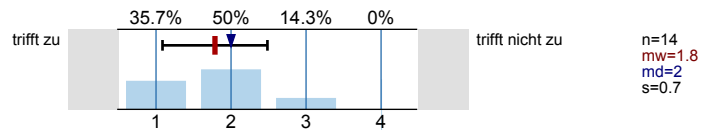

1.3) Die Inhalte werden anhand von Beispielen veranschaulicht.

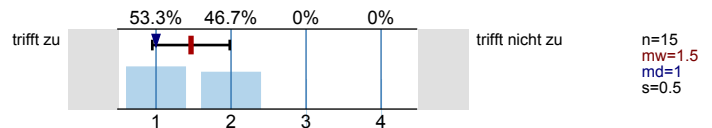

1.4) Ich werde zum Mitdenken / Mitarbeiten motiviert.

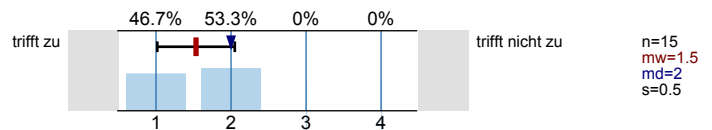

1.5) Es finden ausreichend fachliche Diskussionen statt.

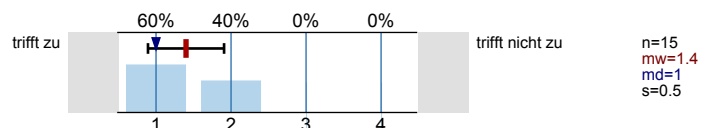

1.6) Die Teilnahme an der Veranstaltung lohnt sich.

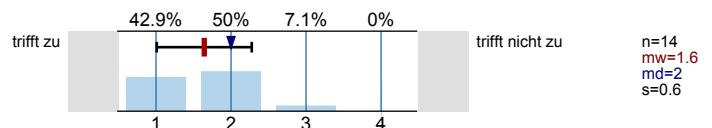

1.7) Rückmeldungen zu evtl. geleisteten Arbeiten (Referate, Übungen usw.) sind konstruktiv.

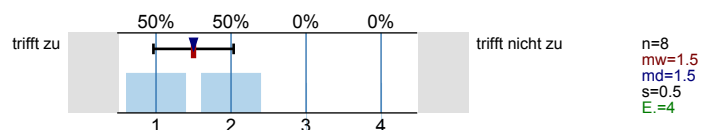

1.8) Rückmeldungen zu evtl. geleisteten Arbeiten (Referate, Übungen usw.) sind zeitnah.

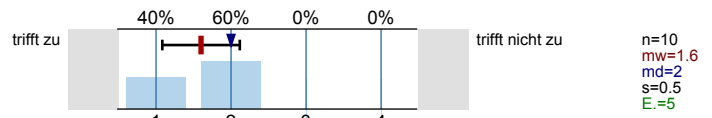

1.9) Die in der Veranstaltung zur Verfügung gestellten Unterlagen sind hilfreich.

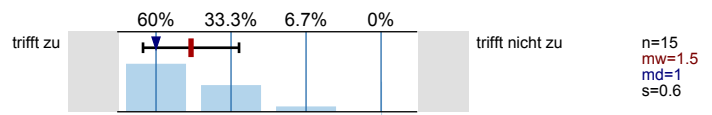

1.10) Wenn es Unterlagen zur Veranstaltung gibt, sind sie zeitnah verfügbar.

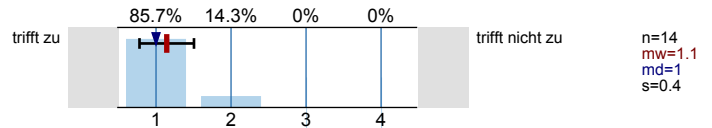

2. Tempo der Veranstaltung

2.1) Wie beurteilen Sie das Tempo der Veranstaltung?

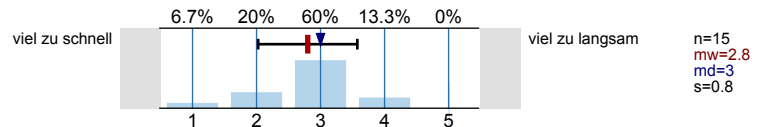

3. Fragen über den Lehrenden

3.1) Der / die Lehrende hat nachgefragt, ob die behandelten Inhalte verstanden wurden.

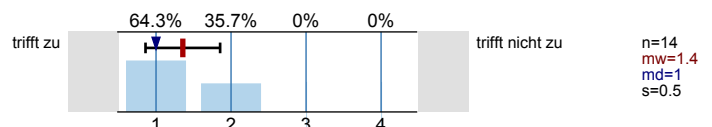

3.2) Wenn die Inhalte nicht verstanden werden, werden sie wiederholt.

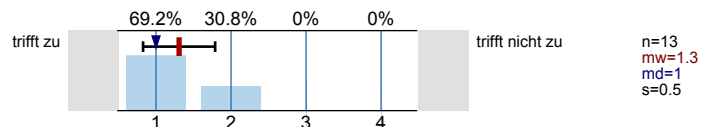

3.3) Der / die Lehrende steht auch außerhalb der Lehrveranstaltungen für Fragen zur Verfügung .

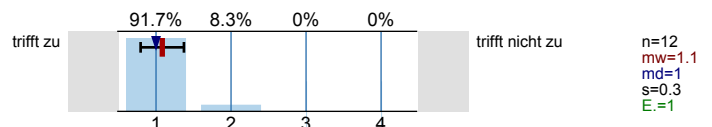

3.4) Der / die Lehrende kann Kompliziertes verständlich machen.

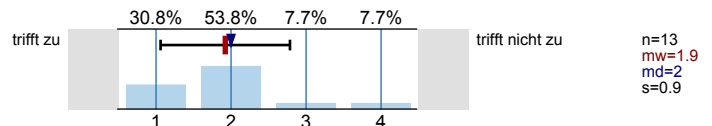

3.5) Studierende und Lehrende / r setzen sich gemeinsam kritisch über die Veranstaltung auseinander.

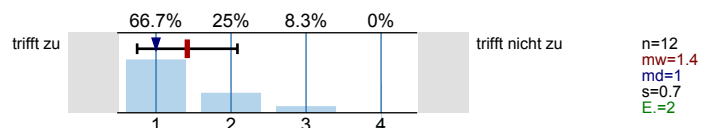

3.6) Der / die Lehrende wirkt gut vorbereitet.

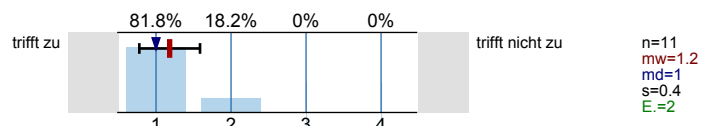

3.7) Der / die Lehrende ist freundlich und aufgeschlossen.

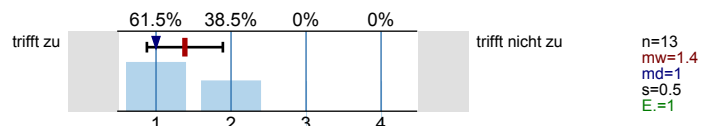

3.8) Der / die Lehrende kann für die Inhalte/Ziele begeistern.

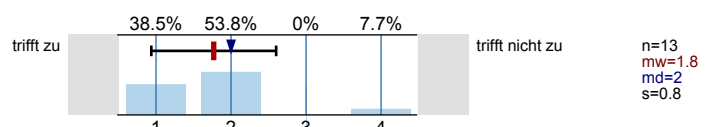

3.9) Der Umgang zwischen Lehrender / Lehrendem und Studierenden zeugt von gegenseitigem Respekt.

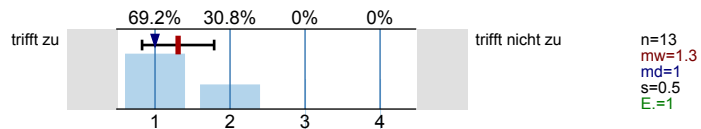

3.10) Der / die Lehrende nimmt seine/ ihre Veranstaltung ernst.

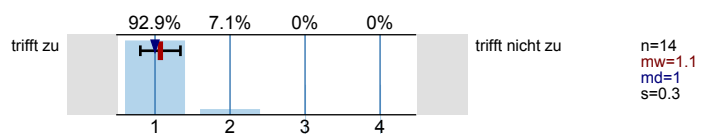

3.11) Sind Veranstaltungstermine ausgefallen?

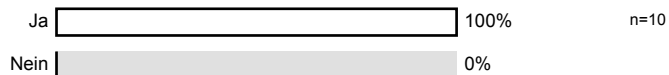

3.12) Wurde die Veranstaltung bereits nachgeholt oder ist die Nachholung angekündigt worden?

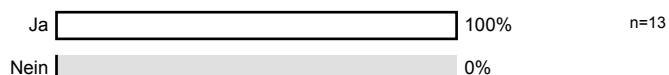

3.13) Die Studierenden werden rechtzeitig über ausfallende Veranstaltungen informiert.

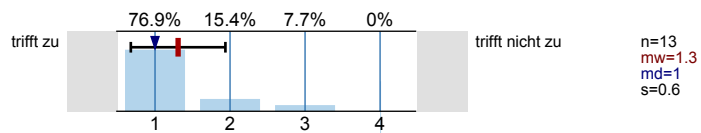

5. Workload-Erhebung

5.1) Bitte geben Sie den aufgewendeten Workload (inkl. Klausurvorbereitung) für die Lehrveranstaltung an:

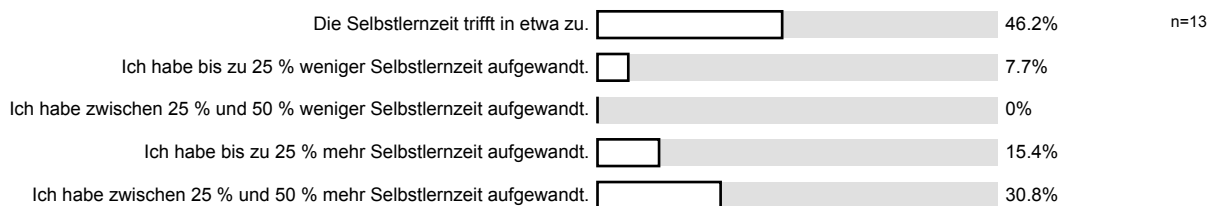

Profillinie

Teilbereich: WRT_BWL_BA
 Name der/des Lehrenden: Prof. Dr. Janicke Kirksaeter
 Titel der Lehrveranstaltung: Personal und Organisationsmanagement WPF
 (Name der Umfrage)

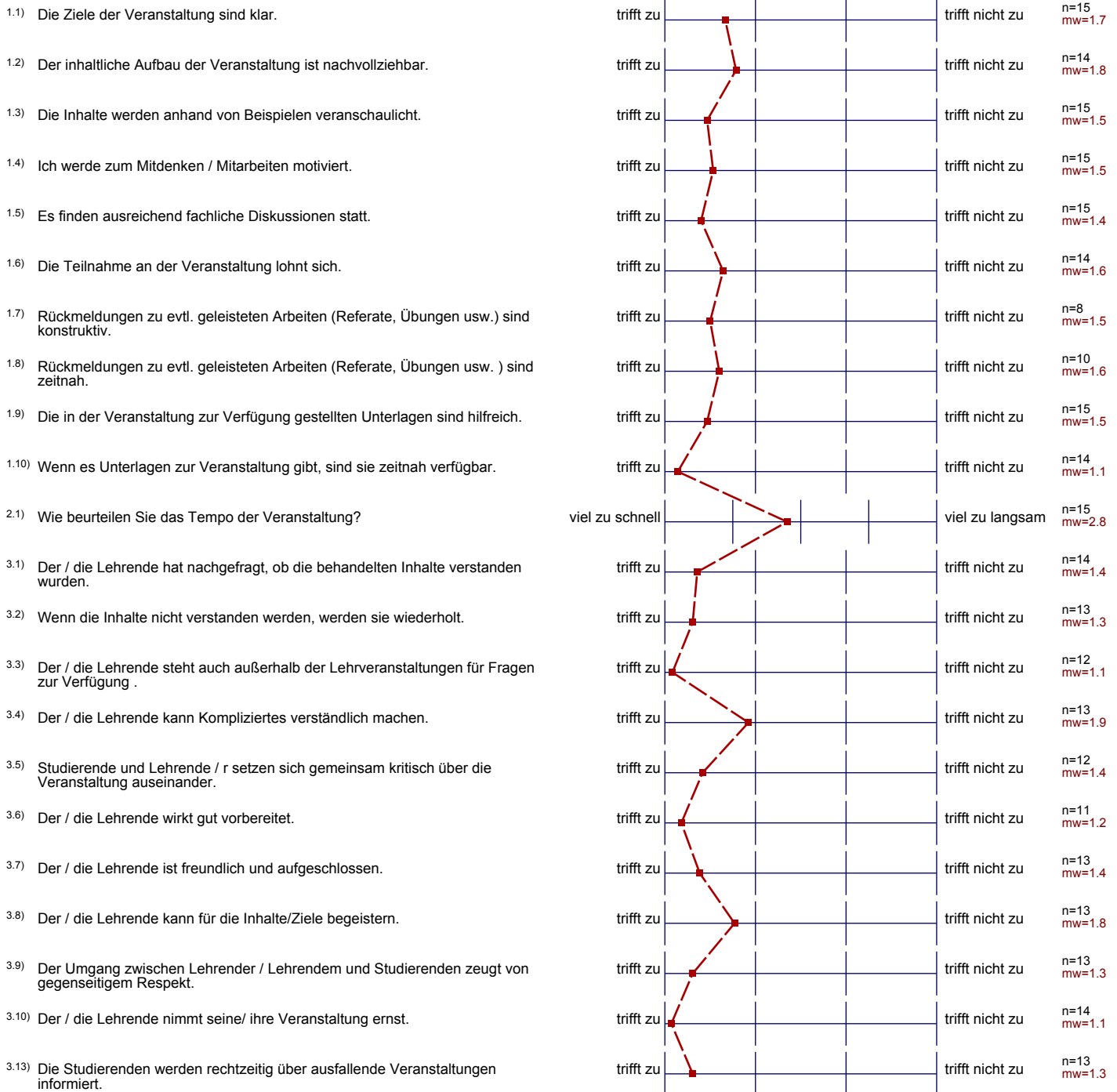

Auswertungsteil der offenen Fragen

4. Anregungen

4.1) Was könnte Ihrer Meinung nach an der Veranstaltung verbessert werden?

- -zu viel Stoff, zu wenig Zeit
- Das Sprechtempo etwas erhöhen!
- emails klarer formulieren
- etwas weniger Modelle/mehr Praxisbezug
- weniger Stoff -> immer noch auf Diplom ausgerichtet, mehr Anschauungsmaterial