

Globalwerte

1. Fragen zur Veranstaltung

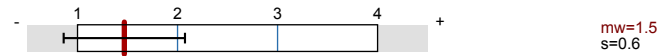

3. Fragen über den Lehrenden

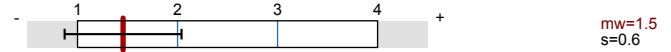

Auswertungsteil der geschlossenen Fragen

Legende

Fragestext

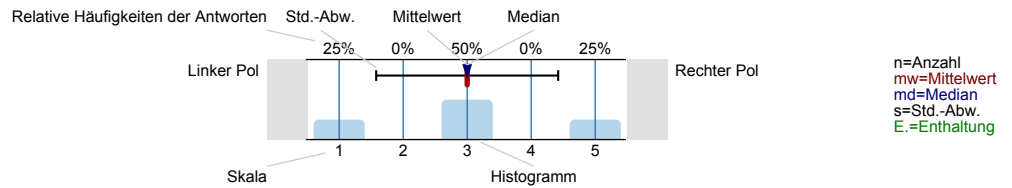

1. Fragen zur Veranstaltung

1.1) Die Ziele der Veranstaltung sind klar.

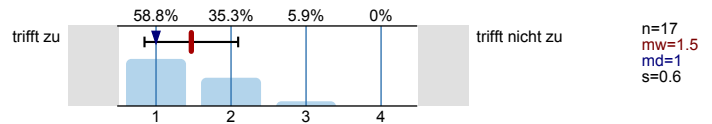

1.2) Der inhaltliche Aufbau der Veranstaltung ist nachvollziehbar.

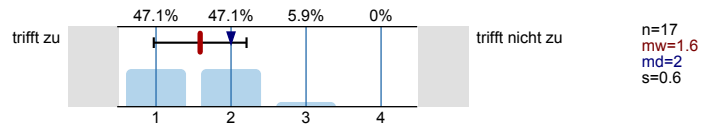

1.3) Die Inhalte werden anhand von Beispielen veranschaulicht.

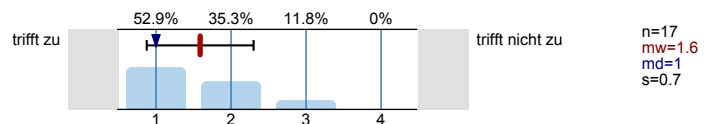

1.4) Ich werde zum Mitdenken / Mitarbeiten motiviert.

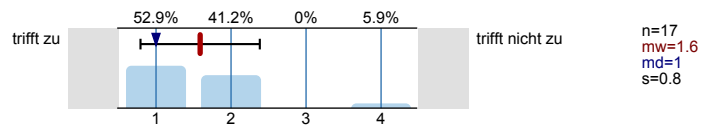

1.5) Es finden ausreichend fachliche Diskussionen statt.

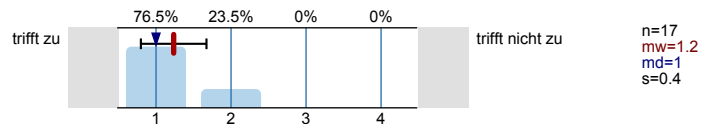

1.6) Die Teilnahme an der Veranstaltung lohnt sich.

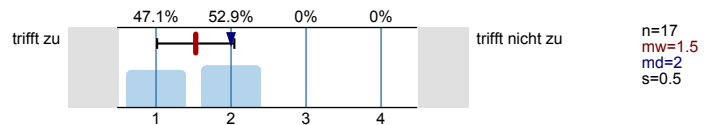

1.7) Rückmeldungen zu evtl. geleisteten Arbeiten (Referate, Übungen usw.) sind konstruktiv.

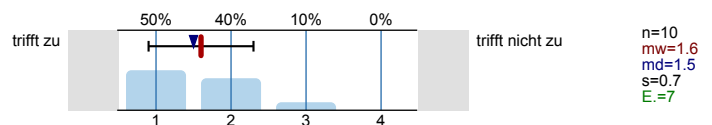

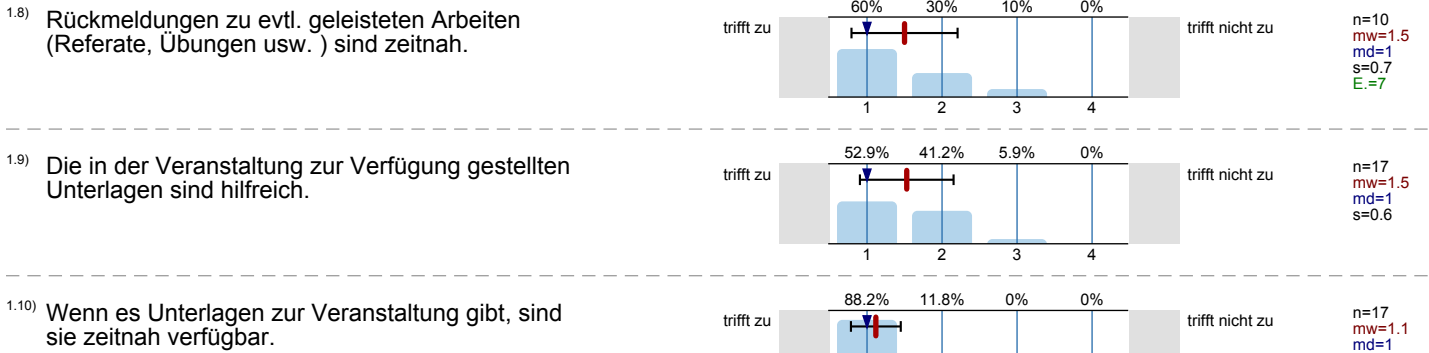

## 2. Tempo der Veranstaltung

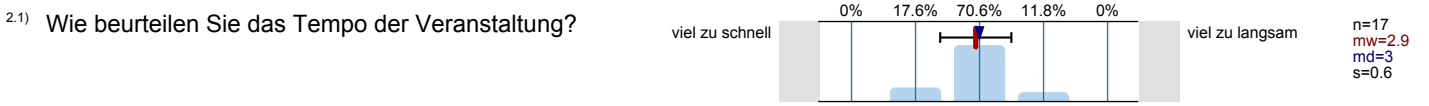

## 3. Fragen über den Lehrenden

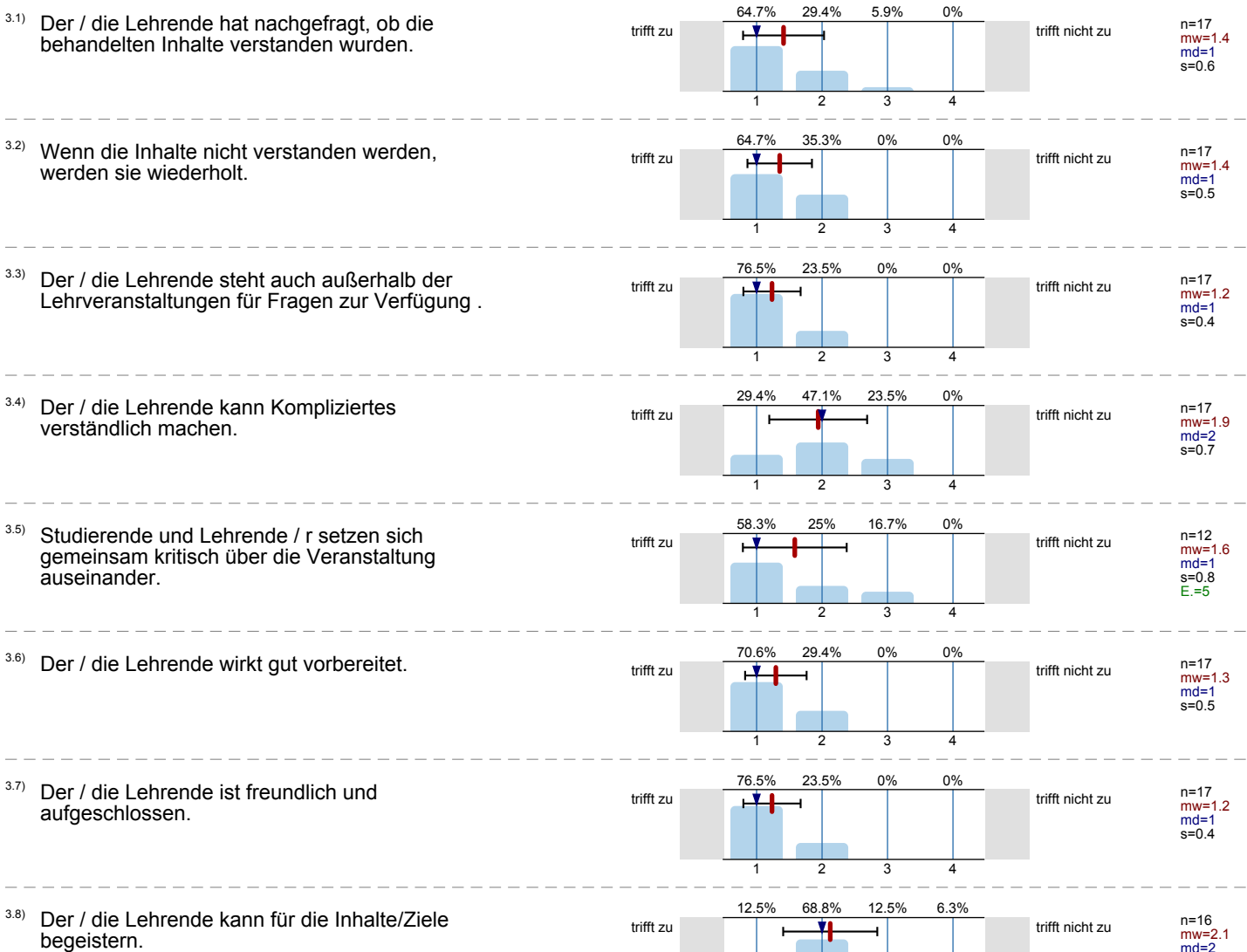

3.9) Der Umgang zwischen Lehrender / Lehrendem und Studierenden zeugt von gegenseitigem Respekt.

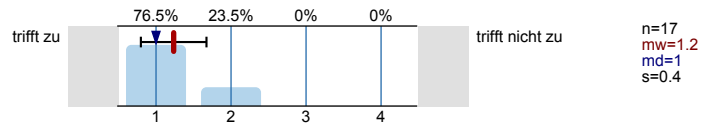

3.10) Der / die Lehrende nimmt seine/ ihre Veranstaltung ernst.

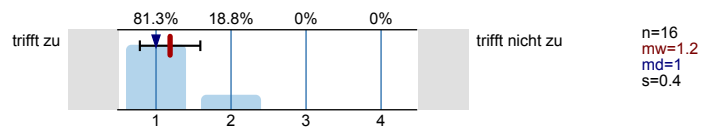

3.11) Sind Veranstaltungstermine ausgefallen?

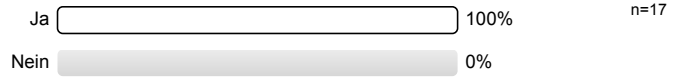

3.12) Wurde die Veranstaltung bereits nachgeholt oder ist die Nachholung angekündigt worden?



3.13) Die Studierenden werden rechtzeitig über ausfallende Veranstaltungen informiert.

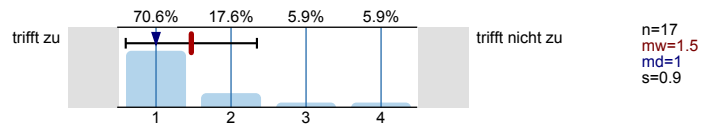

## 5. Workload-Erhebung

5.1) Bitte geben Sie den aufgewendeten Workload (inkl. Klausurvorbereitung) für die Lehrveranstaltung an:



# Profillinie

Teilbereich: WRT\_BWL\_BA  
 Name der/des Lehrenden: Prof. Dr. Janicke Kirksaeter  
 Titel der Lehrveranstaltung: Personal und Organisationsmanagement WPF  
 (Name der Umfrage)

## 1. Fragen zur Veranstaltung

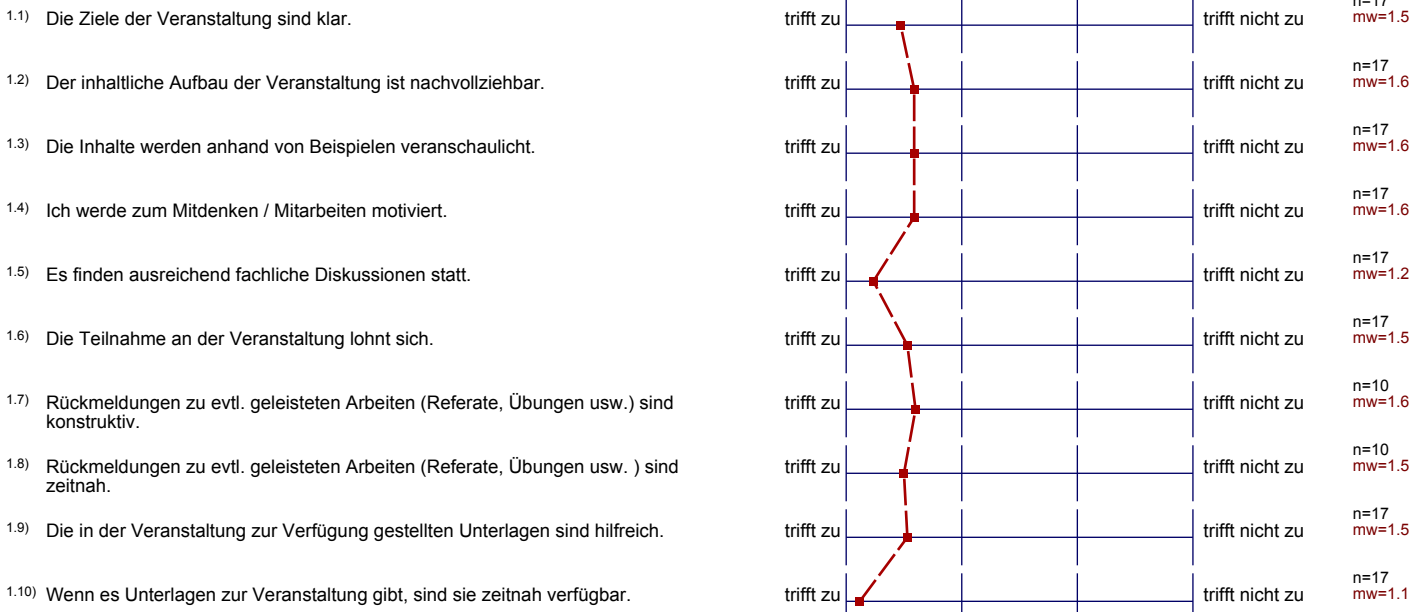

## 2. Tempo der Veranstaltung

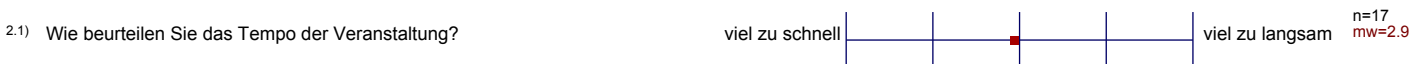

## 3. Fragen über den Lehrenden

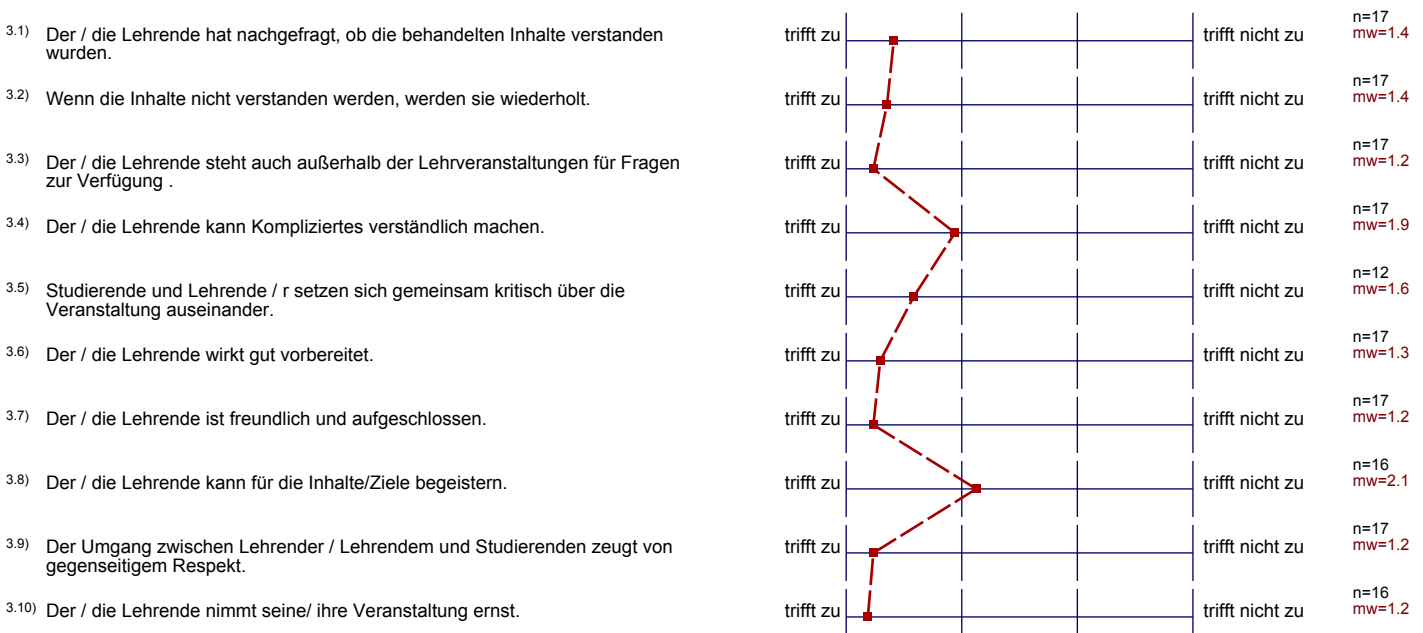

3.13) Die Studierenden werden rechtzeitig über ausfallende Veranstaltungen informiert.



## Auswertungsteil der offenen Fragen

## 4. Anregungen

4.1) Was könnte Ihrer Meinung nach an der Veranstaltung verbessert werden?

- -Lernfragen eindeutiger formulieren, gleiches gilt für die Vorlesung
- -Uhrzeit!
- -keine Abendblöcke mehr -Fragen eindeutiger formulieren -auch mal über den Tellerrand blicken
- Die Uhrzeit :) kürzere Fallstudien -> dafür öfter
- Die Vorlesung sollte zu einem früheren Zeitpunkt stattfinden, da abends die Konzentration stark nachlässt.
- Die späte Vorlesungszeit, langsamer Reden, nicht so viel "Fachchinesisch" verwenden
- Information auf den Folien noch reduzieren
- Mehr Praxisbeispiele (2 Nennungen)
- früherer Block

4.2) Was gefällt Ihnen an der Veranstaltung besonders gut?

- -bester Unterricht -klare Folien -super Arbeitsatmosphäre
- Unterlagen, Literatur zur Wiederholung
- die lockere Vorlesung
- strukturierte Unterlagen, Wiederholung
- Übersicht von Veranstaltungszielen und Wiederholungsfragen passend zum Skript